

**SCUOLA DELL'INFANZIA "MARIA IMMACOLATA"**

Via Costa, 2 – 36070 Brogliano (Vi)

Tel. 0445 947032

mail: [info@scuolainfanziabrogliano.it](mailto:info@scuolainfanziabrogliano.it)

Brogliano, 08 Aprile 2026

Gentili Genitori,

quest'anno la nostra Scuola organizza il CENTRO ESTIVO 2026 intitolato  
**"ELEMENTAL: UN'ESTATE IN COMPAGNIA DEI 4 ELEMENTI"**  
nel periodo **dal 29/06/2026 al 31/07/2026** presso i nostri locali.

Il centro estivo sarà attivo dalle 8:00 alle 16:00; il servizio di anticipo sarà attivato dalle ore 7:30 alle 08:00 e il servizio di posticipo dalle 16:00 alle ore 17:00 per chi ne fa richiesta.

L'uscita per la mezza giornata sarà dalle 12:45 alle 13:00;  
l'uscita per la giornata intera sarà dalle 15:30 alle 16:00.

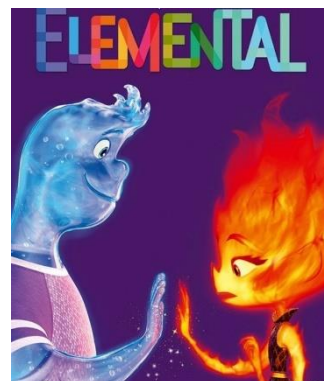

Il servizio del pulmino NON sarà attivo nelle settimane del centro estivo.

**L'iscrizione è aperta a tutti i bambini dai 3 ai 6 anni** (piccoli, medi e grandi), **che hanno frequentato una Scuola dell'Infanzia nell'a.s. 2025-2026**, anche se non residenti nel Comune di Brogliano e che hanno frequentato altre scuole dell'infanzia.

Si fa presente che i posti saranno limitati e che, in caso di esubero di iscrizioni, verranno seguiti i seguenti criteri di ammissione:

- priorità ai bambini frequentanti la nostra scuola dell'infanzia;
- priorità a fratelli o sorelle di bambini frequentanti la nostra scuola dell'infanzia;
- residenti nel Comune di Brogliano;
- maggiori settimane di utilizzo del servizio;
- data di arrivo della domanda.

L'ente gestore darà poi comunicazione della conferma dell'accettazione della domanda d'iscrizione entro il 29/05/2026.

Vogliamo informarvi che al centro estivo saranno presenti 3 insegnanti della nostra scuola dell'Infanzia (Silvia, Elisabetta e Katia) e sarà coordinato dalla coordinatrice Culpo Erica.

Sarà funzionante la nostra mensa interna per la preparazione dei pasti proseguendo con il menù primavera-estate attuale, che verrà fornito a tutti gli iscritti.

La Scuola dell'infanzia M. Immacolata.

DOMANDA D'ISCRIZIONE AL CENTRO ESTIVO 2026  
**“ELEMENTAL: UN’ESTATE IN COMPAGNIA DEI 4 ELEMENTI”**  
(da restituire o trasmettere via mail compilata **entro venerdì 15 Maggio 2026**)

Il/la sottoscritto/a \_\_\_\_\_ in qualità di  padre  madre

Chiede l'iscrizione al centro estivo 2026 di:

Cognome \_\_\_\_\_ Nome \_\_\_\_\_

nato a \_\_\_\_\_ il \_\_\_\_\_ residente a \_\_\_\_\_

in Via \_\_\_\_\_ n° \_\_\_\_\_ Recapito tel. \_\_\_\_\_

Indirizzo mail : \_\_\_\_\_

INDICARE CON UNA CROCETTA LE SETTIMANE E L'ORARIO DI PARTECIPAZIONE

	ANTICIPO 7:30/8:00	8.00/13.00	8.00/16.00	POSTICIPO 16:00/17:00
DAL 29/06 AL 03/07				
DAL 06/07 AL 10/07				
DAL 13/07 AL 17/07				
DAL 20/07 AL 24/07				
DAL 27/07 AL 31/07				

- il costo **mese intero** (29/06-31/07)- **giornata FULL TIME** è di **320 €** a bambino
- il costo **mese intero** (29/06-31/07)- **giornata PART-TIME** è di **250 €** a bambino
  
- il costo per **ogni settimana- giornata FULL TIME** è di **75 €** a bambino
- il costo per **ogni settimana- giornata PART-TIME** è di **60 €** a bambino

Il costo di ANTICIPO O POSTICIPO è di **15 € ogni mezz'ora** ed è un servizio valido per tutto il mese (es. 07:30/8:00 15 €, 16:00/16:30 15 €, 16:00/17:00 30 €).

**Non sono previsti riduzioni del costo per mancata fruizione del servizio , chiusura a causa di forza maggiore, uscite anticipate, nè sono previste riduzioni per fratelli/sorelle.**

- ✓ **INDICARE EVENTUALI ALLERGIE/INTOLLERANZE** \_\_\_\_\_
- ✓ **INDICARE EVENTUALE UTILIZZO DI FARMACI SALVAVITA** \_\_\_\_\_

Inoltre dichiaro:

- di aver preso visione e di accettare il patto di corresponsabilità e il regolamento del Centro Estivo 2026;  
- di aver preso visione e di accettare la scheda autorizzazioni e l'informativa trattamento dati personali;  
- consegnare scheda con riportate eventuali intolleranze e medicine salvavita del bambino/a. Si declina la Scuola da ogni responsabilità nel caso di mancata segnalazione di intolleranze e/o allergie e/o altre patologie del bambino/a.

- di pagare anticipatamente la quota di partecipazione spettante sull'iban intestato alla Parrocchia di Brogliano IT 08 U 08399 60810 000000105058 indicando il periodo di utilizzo ed il nome del bambino/a, **solo dopo aver ricevuto la conferma di accettazione della domanda.**

In caso di ritiro e non frequenza la quota versata non verrà resa.

Brogliano, il \_\_\_\_\_

Firma del genitore \_\_\_\_\_